Kontrol Ekspor oleh Canon

Shin-ichi Hirata
General Manager
Foreign Trade Legal Div.
Global Logistics Management Center
Canon Inc.

Daftar Isi

1. Profil Perusahaan
2. Sistem Security Export Control
3. Peninjauan klasifikasi produk/teknologi yang dikontrol ekspor
4. Pendidikan/pelatihan, bantuan terhadap perusahaan terkait, audit
5. Kesimpulan
(Ciri khas Security Export Control Canon)

1. Profil Perusahaan

Profil Perusahaan

Canon Inc.



Pendirian

10 Agustus 1937

Modal usaha

(per 31 Des. 2015)

174.762 juta Yen

Jumlah karyawan

(per 31 Des. 2015)

Consolidated : 189.571 orang (68.325 di Jepang,
121.246 di luar Jepang)

Tidak termasuk anak perusahaan: 26.360

Penjualan

(Laporan Keuangan
per Desember 2015)

Consolidated : 3.800.271 juta Yen

Tidak termasuk anak perusahaan: 2.091.139 juta Yen

Canon

Prinsip Usaha (ditentukan pada tahun 1988)

共生

Menyokong kemakmuran global dan kebahagiaan umat manusia, dan mewujudkan pertumbuhan dan perkembangan usaha agar mencapai tujuan tersebut.

**Living and working together
for the common good**

Canon

Bidang usaha

(Per 31 Des. 2015)

Office business unit



- ✓ All-in-one inkjet printer
- ✓ Laser printer
- ✓ Digital production printing system
- ✓ Toner cartridge
- ✓ Solution software dll

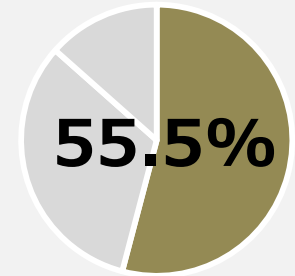

Imaging system business unit



- ✓ Digital SLR camera
- ✓ Compact digital camera
- ✓ Interchangeable lens
- ✓ Kamera Video
- ✓ Inkjet printer
- ✓ Inkjet printer ukuran besar
- ✓ Peralatan penyiaran

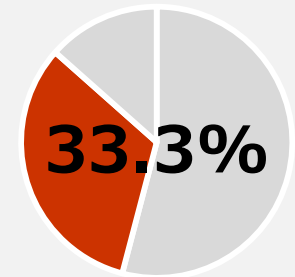

Mesin industri dll business unit



- ✓ Semi-conductor exposure device
- ✓ Flat panel display exposure device
- ✓ Peralatan Oftalmologi
- ✓ Digital radiografi
- ✓ Kamera network
- ✓ komponen
- ✓ Scanner dokumen dll

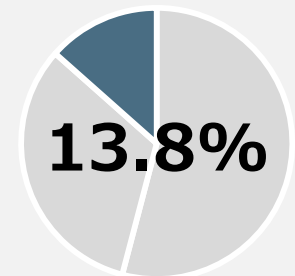

※Sebagai penjualan, selain tersebut diatas juga terdapat eliminasi penjualan antara unit sebesar -2,6%.

Produk Utama Canon (Peralatan kantor)

Office business unit



- All-In-One Inkjet Printers
- Laser all-in-one inkjet printers
- Laser printer
- Digital production printing system
- High-speed/continuous paper industrial printer
- Toner cartridge
- Faximilie
- Cloud type document services
- Solution softwares

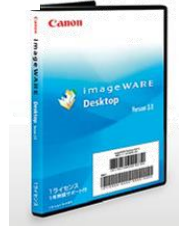

Produk Utama Canon (Imaging system)

Imaging system business unit



Photo: Steve tobenkin



Digital SLR camera

Mirrorless camera

Compact digital camera

Digital video camera

Interchangeable lens

Digital cinema camera

Peralatan penyiaran

Industrial camera

Inkjet printer

Business inkjet printer

Large inkjet printer

Multi-media projector

Image scanner

Compact photo printer

Commercial photo printer

Calculator



Produk Utama Canon (Mesin industri dll)

Mesin Industri dll business unit



- Semi-conductor exposure device
- Flat panel display exposure device
- Peralatan oftalmologi
- Digital radiografi
- Network camera
- M R system
- Commercial display
- 3D Machine vision system
- Document scanner
- Handy terminal
- Printer label/kartu berwarna
- Komponen
- Die bonder
- Peralatan produksi organic EL display
- Vacuum deposition apparatus



Global Network Canon

(Per 31 Desember 2015)

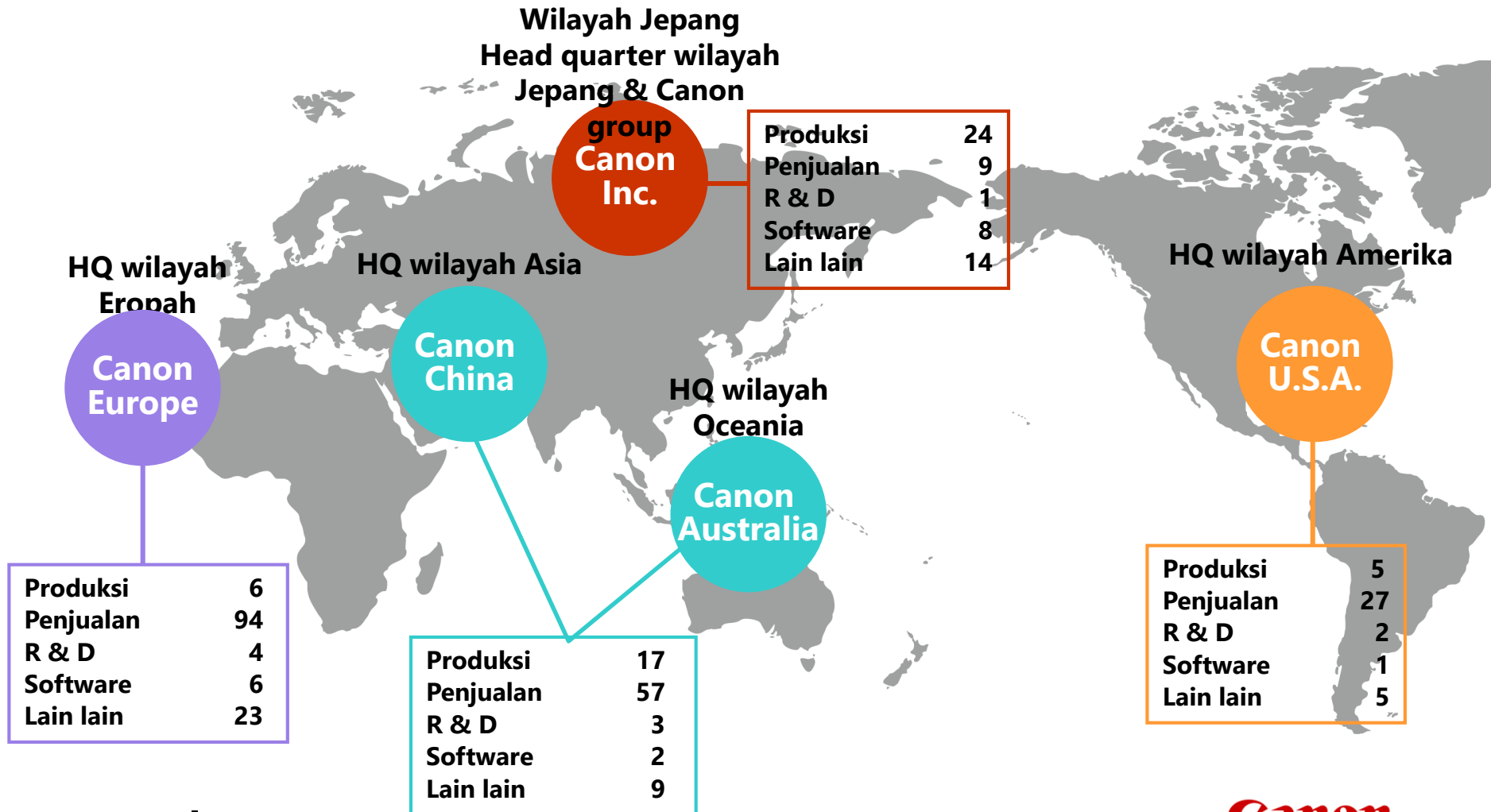

Total 317

(Jumlah seluruh anak perusahaan yang dikonsolidasi)



2. Kelembagaan Security Export Control

Bagan Kelembagaan Security Export Control di Canon. Inc.

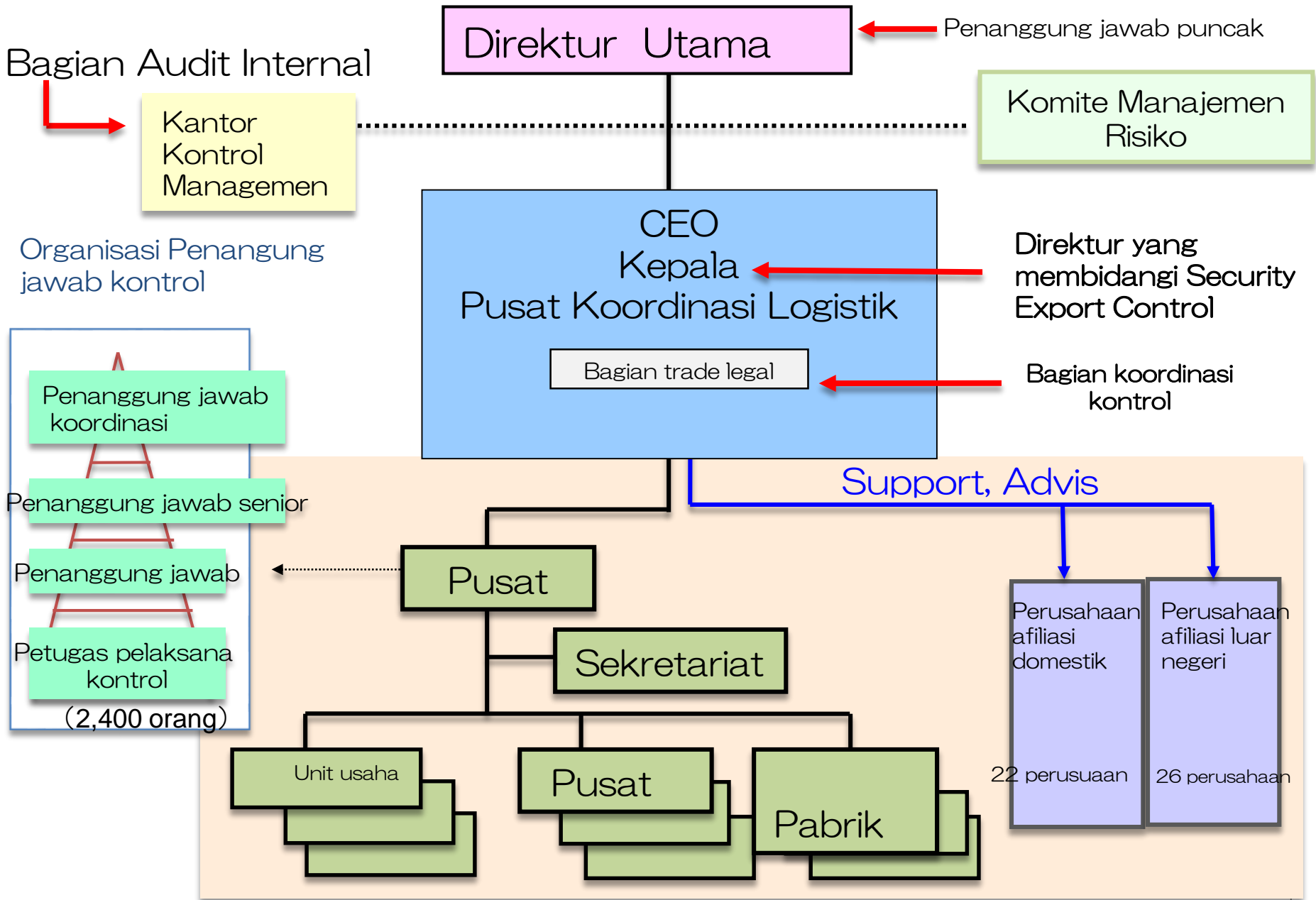

Tanggung jawab sebagai Group Usaha Canon

1. Perusahaan Induk harus memberi bimbingan kepada anak perusahaan. (Anak Perusahaan adalah perusahaan afiliasi yang Canon memiliki lebih dari 50% saham.)
2. Tanggung jawab pelaksanaan kontrol ada di masing-masing perusahaan Canon Group yang melakukan transaksi dengan pihak ketiga.
3. Screening klasifikasi produk/jasa Canon yang wajib dilaksanakan kontrol menjadi tanggung jawab Canon Inc.

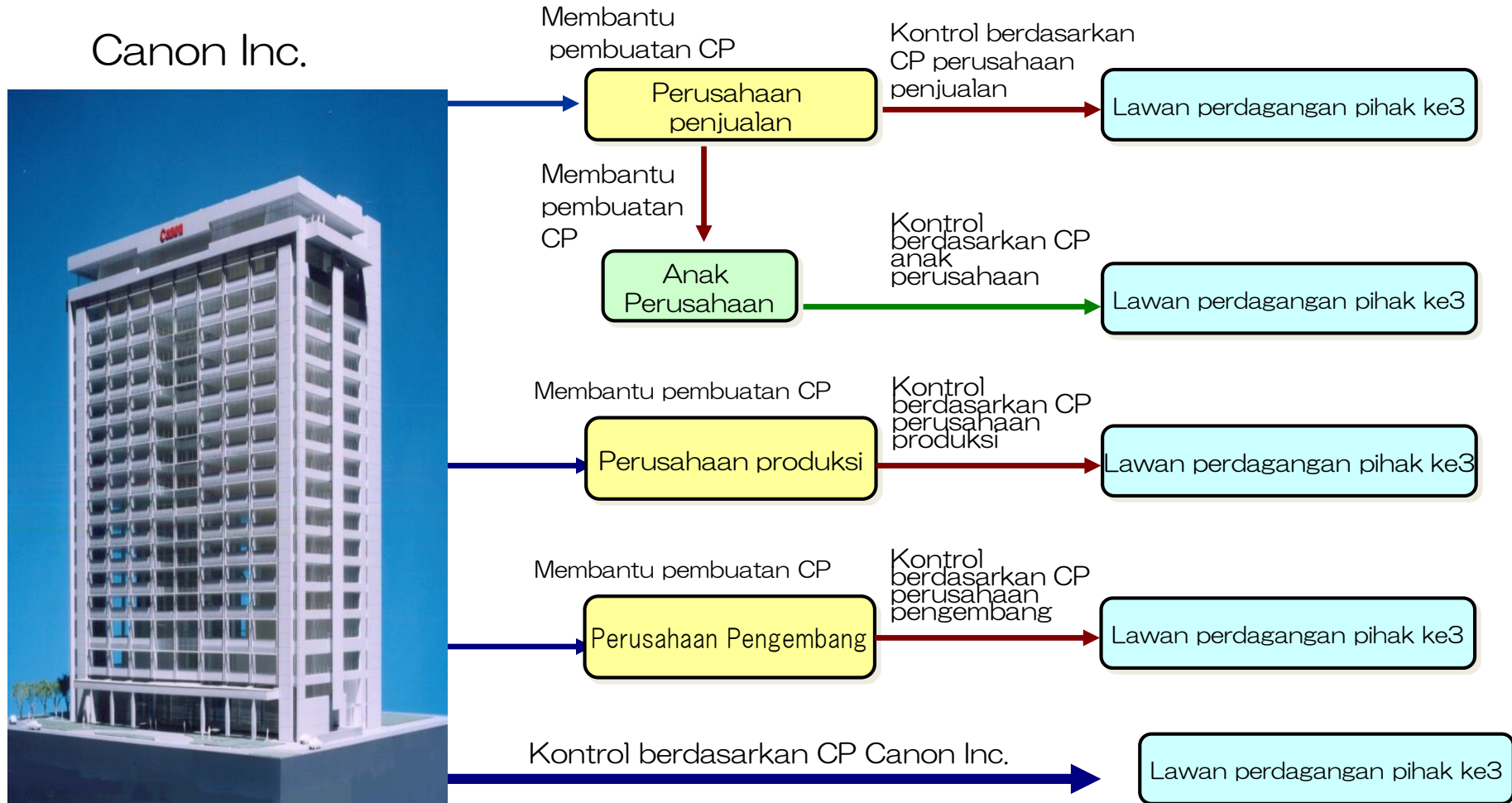

Petunjuk Security Export Control

1. Mematuhi peraturan terkait di dalam negeri, dan memastikan Security Export Control dilakukan dengan baik
⇒ **Standar Kelompok Usaha**
2. Mentaati kebijakan kelompok usaha, dan menstandarisasikan kegiatan.
⇒ **Kebijakan kelompok usaha**

Contoh
Tingkat
kontrol

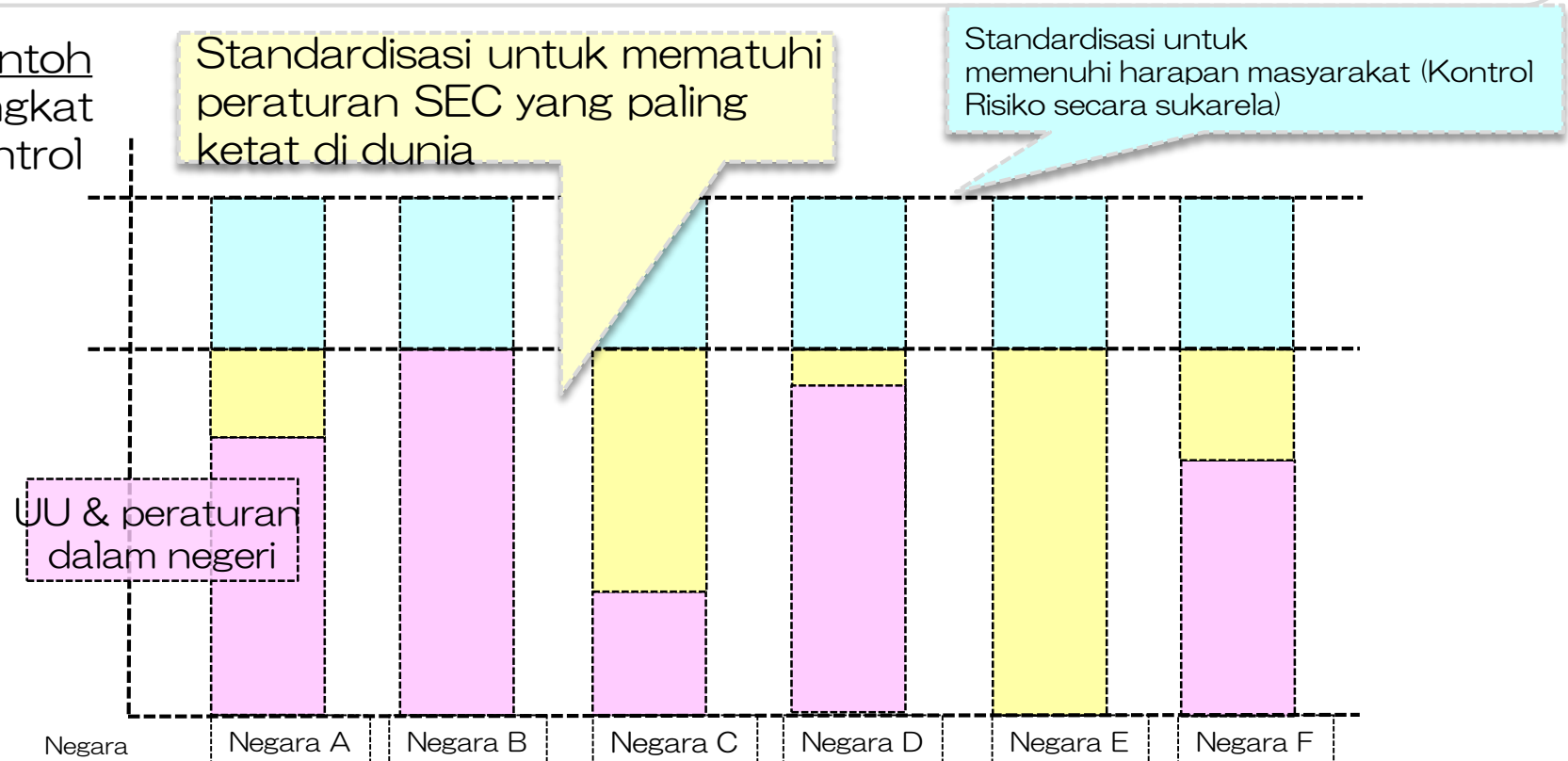

Pesan dari top manajemen (Message)

- Sangat berharap bukan hanya Canon Inc. tetapi seluruh perusahaan yang ada di dalam Kelompok Usaha Canon diharapkan melakukan control secara seksama sehingga tidak melanggar dan tidak terjadi penyimpangan.

Mematuhi 120% (Chairman)

- Bagian Trade Legal Canon harus secara aktif mendidik, membantu, dan membimbing bukan hanya di lingkungan Canon Inc. tetapi juga bagi perusahaan perusahaan Group Canon.

(Wakil Dirut)

3. Screening Klasifikasi

Kontrol ekspor barang melalui sistem IT

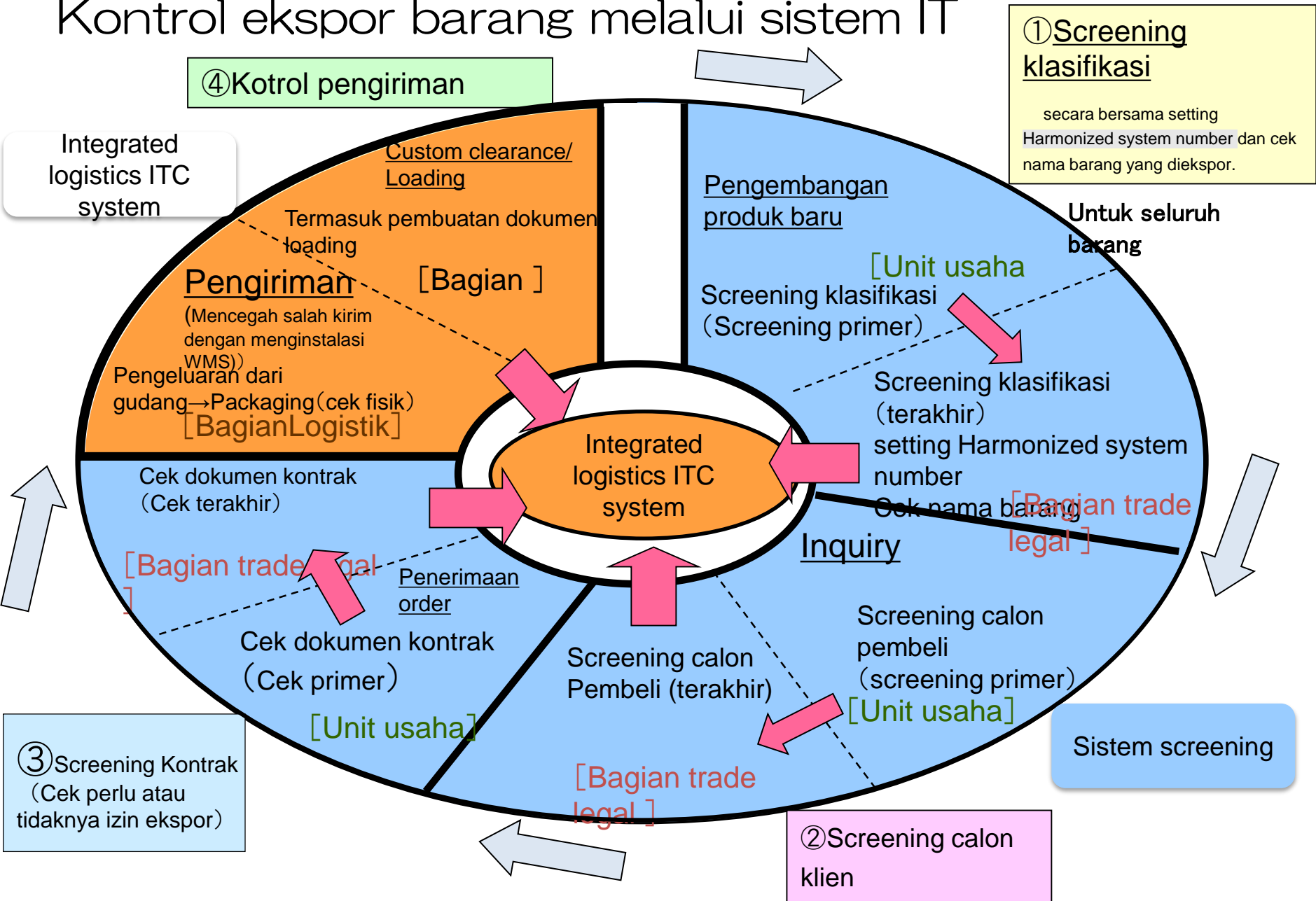

Pengiriman tidak dapat dilakukan sebelum seluruh proses screening klasifikasi calon klien dan dokumen kontrak selesai.

Tugas Kontrol ① Screening klasifikasi, setting Harmonized system number dan cek nama barang yang diekspor

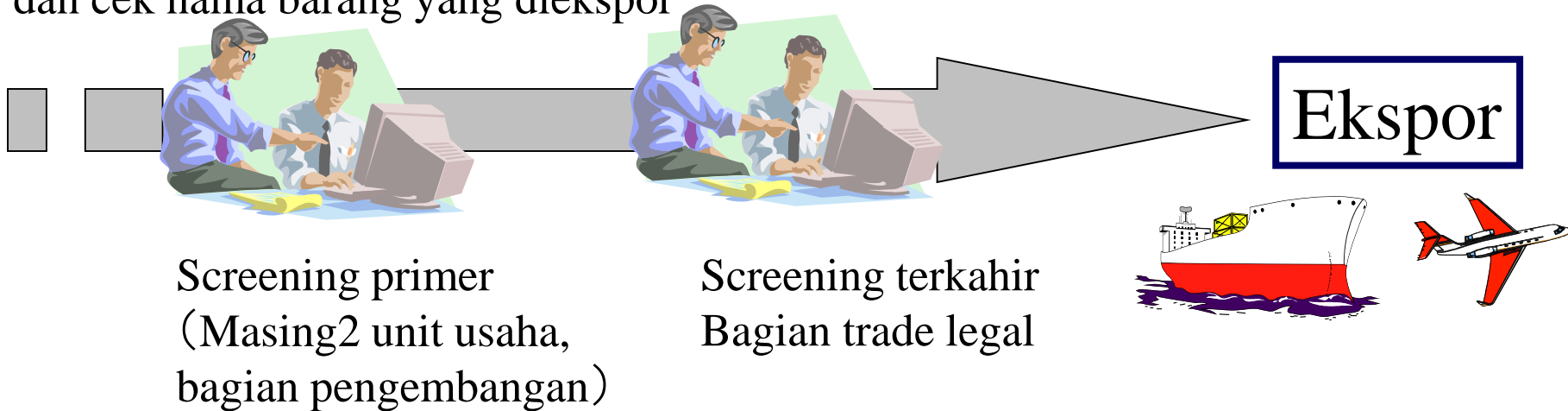

- Unit bisnis/bagian pengembangan yang mengetahui aspek teknis dari barang (Produk, komponen, sarana produksi dll.) melakukan screening primer dan menentukan nama ekspor.
- Bagian trade legal yang menguasai peraturan pemerintah melakukan screening klasifikasi terakhir, dan mengecek nama barang yang diekspor.
- Secara bersama dengan screening klasifikasi, Bagian trade legal menentukan harmonized system number.

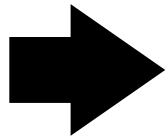

< Screening dilakukan melalui sistem double-checking >

■ Alat penilaian: Buku kompilasi peraturan pemerintah, lembaran Parameter, brosur, gambar produk dll.

Tugas Kontrol ② Screening calon pembeli

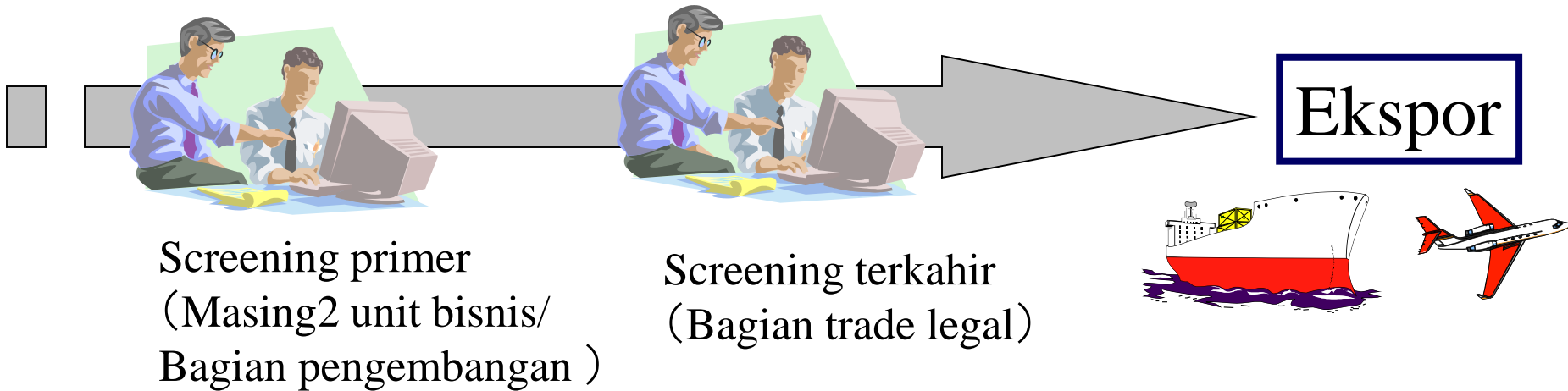

- Screening primer dilakukan oleh unit usaha/bagian pengembangan yang mengetahui substansi usaha calon pembeli.
- Screening terakhir dilakukan oleh Bagian trade legal yang menguasai peraturan pemerintah.
- Kedua hasil screening tersebut di atas disetujui oleh kepala bagian.

➡ < Screening calon klien dilakukan melalui sistem double checking. >

- Alat yang digunakan : Buku kompilasi peraturan pemerintah, matriks penilaian transaksi yang akan dilakukan, Canon DPL (daftar klien yang dilarang melakukan transaksi, High Risk Check Sheet.

Tugas Kontrol ③ Screening Kontrak (Screening perlu atau tidaknya Izin ekspor)

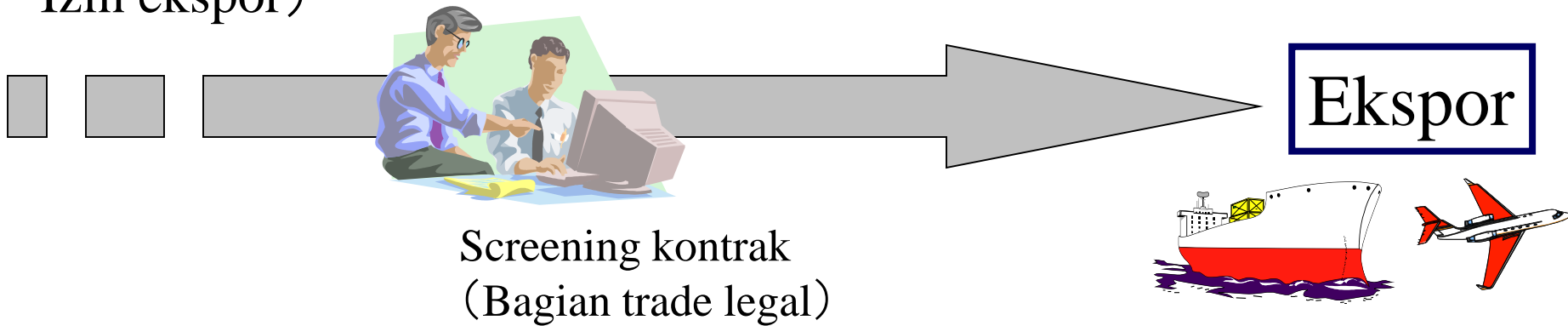

Bagian legal mengecek isi kontak yang disampaikan oleh unit usaha.

- * Apakah perlu mengajukan permohonan izin ekspor kepada METI atau tidak.
- * Dapat menggunakan izin paket atau tidak. (Screening otomatis melalui sistem ITC)
- * Apakah dianggap sebagai pengucualian yang tidak perlu izin (Screening otomatis melalui sistem ITC)

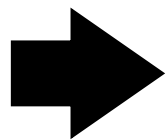

< Bagian trade legal mengecek apakah perlu mengajukan izin ekspor atau tidak >

■ Tool yang digunakan : Buku kompilasi peraturan pemerintah, matriks aplikasi izin paket, nota cheking internal

Metode control ekspor untuk pengiriman luar biasa

【①Hal penting yang berkaitan dengan kontrol small package service (SPS)】

- Permohonan pengiriman SPS tidak dapat diajukan sebelum proses screening selesai. (Melalui sistem mencegah kesalahan screening tidak dilakukan.)
- Petugas yang meminta pengiriman menyampaikan barang ke Divisi Mailing. (Kontrol barang dipusatkan.)
- Divisi Mailing mengepak dan mengirim barang yang bersangkutan setelah mengecek hasil screening melalui sistem pengiriman SPS. (Double checking)

【②Hal penting yang berkaitan dengan Hand-carry dan Kontrol ATA Carnet】

- Sebisa mungkin Canon menghindari pengiriman melalui Hand-carry atau dibawah sendiri oleh karyawan Canon.
- Di dalam bagian Logistik telah didirikan divisi yang menangani Hand-carry dan ATA Carnet. (Kontrol secara terpusat.)
- Apabila mengajukan permohonan perjalanan dinas ke luar negeri, yang bersangkutan diberitahu hal-hal yang perlu diperhatikan mengenai Hand-Carry.

Pemberitahuan penting dari Bagian Trade Legal kepada yang mengajukan permohonan perjalanan dinas keluar negeri maupun yang memutuskan pelaksanaan dinas keluar negeri

Jika membawa keluar barang yang diatur oleh UU VALAS pada waktu perjalanan dinas ke luar negeri, perlu mendapatkan izin dari menteri METI. Membawa barang yang tidak diakui untuk pemakaian sendiri secara pribadi, pada prinsipnya wajib mengajukan permohonan ekspor kepada beacukai. Bila tidak memenuhi prosedur tersebut, dianggap sebagai pelanggaran hukum.

4. Pendidikan/pelatihan Bantuan bagi Perusahaan Afiliasi Audit

Program pendidikan/pelatihan

【Ceramah】

- Pelatihan strata

(Pelatihan karyawan baru, pimpinan

Baru, manager baru)

- Pendidikan bagi direktur utama baru
- Pendidikan staf internasional

(bagi yang ditempatkan di luar negeri)

- Pendidikan/pelatihan yang bertugas Security Export Control
- Seminar hukum perdagangan luar negeri bagi seluruh karyawan (Praktik Perdagangan, Security export control)

【E-Learning】

- Global E-learning (Bahasa Jepang, Inggris, Cina, Thai)

Sejak Juni 2014 : Jumlah peserta 15.500 orang



Suasana seminar hukum perdagangan



Bantuan bagi Perusahaan afiliasi dari Kantor Pusat

- Diagnosa lapangan (Perusahaan afiliasi di dalam dan luar negeri)

--Atas kolaborasi antara bagian koordinasi kontrol dari Kantor Pusat dan perusahaan afiliasi, melakukan diagnosa ada atau tidaknya permasalahan dengan kelembagaan kontrol di lingkungan perusahaan afiliasi.

- Menawarkan Global E learning
(Bahasa Jepang, Inggris, Cina dan Thai)
- Menangani kasus Eskalasi
 - Membantu penanganan kasus sensitif
- Membuka Help desk
 - Konsultasi permasalahan
- Bimbingan untuk menyusun Compliance Program
 - Perusahaan baru, perusahaan yang bergabung melalui M & A.



Presentasi di New Delhi, India



Presentasi di Bangalore, India

Pelaksanaan Diagnosa lapangan

~Oleh Petugas yang dikirim ke Perusahaan Afiliasi di Luar Negeri ~

Tenaga Ahli yang dikirim oleh kantor pusat Canon melakukan diagnose dan bimbingan di perusahaan afiliasi di luar negeri



【Hal penting dalam Diagnosa】

1. Pemaparan ttg prinsip security export control
2. Melakukan diagnosa tentang Kelembagaan kontrol internal.
 - substansi Aturan Internal (CP) dan pelaksanaan
3. Diagnosa ttg Risiko Tanggung Renteng.
 - 3-1. Kontrol atas **Barang yang telah diperoleh izin Produk spesifik**
 - 3-2. **Screening calon klien** (Kontrol klien sendiri dari perusahaan afiliasi)
 - 3-3. Kontrol **Barang yang dimusnahkan/barang bekas.**

■ Kontrol barang yang telah diperoleh izin spesifik

Buku Administrasi barang yang telah memperoleh izin spesifik

個別許可取得品管理台帳		販売先企業名	数量(個)	納入年月	許可証管理番号
020981	2011年製造品	2011年製造品	1	2011/10	000001
020982	2011年製造品	2011年製造品	1	2011/10	000002
020983	2011年製造品	2011年製造品	1	2011/10	000003
020984	2011年製造品	2011年製造品	1	2011/10	000004
020985	2011年製造品	2011年製造品	1	2011/10	000005
020986	2011年製造品	2011年製造品	1	2011/10	000006
020987	2011年製造品	2011年製造品	1	2011/10	000007
020988	2011年製造品	2011年製造品	1	2011/10	000008
020989	2011年製造品	2011年製造品	1	2011/10	000009
020990	2011年製造品	2011年製造品	1	2011/10	000010

POINT

- Cek keberadaan/pertanggung jawab atas barang
- Cek buku centralized control
- labelling peringatan

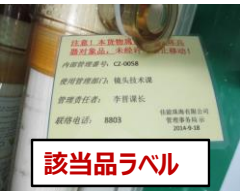

該当品ラベル

Label pada barang yang bersangkutan



該当品A

Barang A yang dikontrol

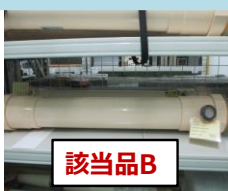

該当品B

Barang B yang dikontrol

Alur kontrol barang dimusnahkan

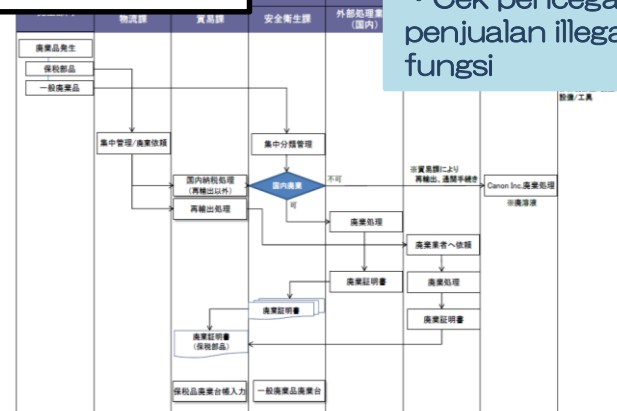

POINT

- Cek tata pelaksanaan pemusnahan
- Cek pencegahan penjualan illegal/alih fungsi

Pertukaran informasi secara berkala

- Melaporkan kepada Top management secara berkala (beberapa kali dalam setahun)
- Menjelaskan perkembangan terakhir pada waktu rapat dirut perusahaan afiliasi dalam dan luar negeri (setahun sekali)
- Rapat Global bagian logistic (setahun sekali)

(dihadiri oleh pimpinan puncak dari bagian logistic HQ Eropah, USA, Cina Singapura dan Jepang)

- Rapat koordinasi perusahaan afiliasi dalam negeri (dihadiri staf sekretariat Security Export Control dari perusahaan afiliasi dalam negeri)
- Diagnosa lapangan (1 kali setiap 3-4 tahun)
- TV meeting (4 kali dalam setahun) (dengan sekretariat Security Export Control dari Eropah, USA, Cina, Singapura)



Suasana Global Logistics Meeting

Audit

Audit
dokumen



Audit lapangan

(berdasarkan hasil audit dokumen, beberapa bagian dipilih.)

Secara global dilakukan audit setahun
Sekali di masing perusahaan



Melaporkan hasilnya kepada Komite
Manajemen Risk Kantor Pusat



7. Ringkasan

(Ciri-ciri Security Export Control
oleh Canon)

Ciri-ciri Security Export Control Canon

- ① Screening primer dilakukan oleh bagian yang menguasai tentang barang yang bersangkutan. Bagian Koordinasi control (Bagian trade legal) melakukan screening akhir. Sistem Double-checking diterapkan.
- ② Kontrol ekspor dilakukan melalui sistem yang terintegrasi dengan sistem ITC Perdagangan Luar Negeri yang dikembangkan sendiri oleh Canon. Pengiriman dengan metode luar biasa pasti tidak dilakukan tanpa melalui prosedur pengawasan yang ditetapkan.
- ③ Kelembagaan untuk bertanggung jawab bersama sebagai Kelompok Usaha melalui bimbingan dari Perusahaan Induk terhadap Anak Perusahaan.
(End-to- End control di dalam supply chain)
- ④ Telah dijelaskan kebijakan dan standar kontrol internal di dalam Petunjuk/Guideline Canon
(Kontrol melalui 3 pilar, yaitu peraturan masing-masing negara, Peraturan Amerika Serikat yang mengatur re-export dan Guideline Canon.)

Canon